

BIENVENUE

Découvrez votre appartement

PAPYRUS

21 RUE DES CAPUCINS
69 001 LYON



GUIDE DE *Bienvenue*

Découvrez votre logement



2be apart

Bienvenue !

Nous sommes heureux de vous accueillir et espérons que vous vous sentirez comme chez vous.

Installez-vous, profitez d'un café ou d'un moment de détente, et découvrez les petites attentions préparées pour rendre votre séjour agréable.

En cas de besoin, nous restons à votre disposition.
Nous vous souhaitons un séjour confortable et reposant.

L'équipe 2beapart

+33 (0)6 12 73 40 18
contact@2beapart.com
2beapart.com

SOMMAIRE

Merci d'avoir choisi de séjourner chez nous ! Nous sommes ravis de vous accueillir dans notre “chez-vous”

01 Check-in/ out

02 Règles de la maison

03 Equipements de la maison

04 Wifi

05 Transport

06 Parking

07 Taxi

08 Activités lyonnaises

09 Où manger ?

10 Sortir à Lyon

11 Numéros d’urgence

12 Poubelles

13 Avant le départ

14 Je donne mon avis

15 Contact



Pour un séjour en toute sérénité, voici les horaires à retenir :

Check In
A partir de 16h

Votre appartement est prêt à vous accueillir dès 16h. Nous faisons le nécessaire pour que votre installation soit simple et confortable.

Check Out
Avant 11h

Le jour de votre départ, merci de libérer l'appartement avant 11h, afin de nous permettre de préparer le logement pour les prochains voyageurs.

Besoin de flexibilité ?

Si vous souhaitez un early check-in ou un late check-out, prévenez-nous à l'avance : nous ferons au mieux selon les disponibilités.

Règles de la maison

Respect du logement & du voisinage

- Traiter l'appartement comme le vôtre
- Respecter le règlement de copropriété
- Silence demandé entre 21h et 8h
- Economisez l'énergie : éteignez lumières, chauffage, fermer les fenêtres

Interdiction

- Fumer à l'intérieur
- Sous-louer ou céder le logement
- Utiliser les WC comme poubelle
- Dormir sur le canapé ou surfaces non prévues
- Modier ou transformer l'appartement
- Organiser soirées ou événements
- Amener des animaux





Responsabilité du locataire

- Vous êtes responsable des dégâts, pertes ou vols
- Toute consommation excessive d'eau, chauffage ou électricité pourra être facturée.



Règles de la maison

Entretien

- Un ménage avec changement de draps et serviettes est prévu toutes les deux semaines
- L'entretien du logement reste à votre charge



Petits gestes éco-responsables

- Couper le chauffage quand vous ouvrez les fenêtres
- Eteignez les lumières en sortant
- Ne laissez pas l'eau couler inutilement
- Signalez toute fuite

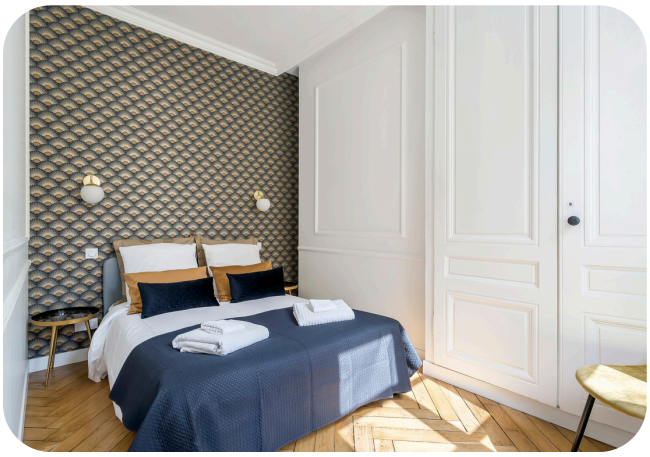

L'équipe 2beapart vous remercie de votre compréhension et de votre coopération pour préserver la qualité de nos appartements.
Après votre départ un état des lieux est réalisé.
Nous vous souhaitons un agréable séjour à Lyon avec 2beapart.

Equipements de la maison

Dès votre entrée dans les lieux, merci de bien vouloir nous informer par email de tout dysfonctionnement que vous pourriez constater durant votre séjour.

MACHINE À LAVER

N'hésitez pas à utiliser le lave-linge pendant votre séjour. La lessive est disponible dans un placard situé à proximité.

UTILISATION :

Ouvrir le tambour, veillez à ne pas trop le remplir (laisser environ 1/3 vide).

Ajouter la lessive :

- BAC II : lessive (ou capsule directement dans le tambour).
- BAC 🌸 : adoucissant

Choisir le programme :

- Coton (blanc, serviettes, draps)
- Synthétique (couleurs, vêtements du quotidien)
- Délicat / Laine (pièces fragiles)
- Rapide (linge peu sale)

Lancer la machine :

- Fermer le hublot et appuyer sur ▶️ / Démarrer

Après le Cycle :

- Sortie le linge immédiatement.
- Laisser la porte entrouverte pour aérer

Equipements de la maison

TV

UTILISATION :

Pour allumer la télé :

- Appuyez sur le bouton Power de la télécommande
- Si l'écran reste noir, appuyez sur le bouton Source et choisissez HDMI1 ou HDMI2
- Utilisez la télécommande du boîtier pour changer les chaînes



Equipements de la maison

PLAQUE DE CUISSON

UTILISATION :

Allumer la plaque :

- Maintenez le doigt sur la touche marche/arrêt ⏻ pendant quelques secondes.

Placez une casserole ou une poêle :

- Posez la au centre du foyer choisi avec un aliment ou de l'eau dedans.

Régler la puissance :

- appuyez sur la touche correspondant à la zone souhaitée puis utilisez les touches + / - ou faites glissez votre doigt sur la barre de réglage, selon le modèle.

Eteindre après utilisation :

- Ramenez la puissance du foyer à 0 puis appuyez sur la touche marche/arrêt pour eteindre la plaque.

Si la plaque ne répond pas :
Si un cadenas 🔒 est affiché, maintenez la touche de verrouillage quelques secondes. Vérifiez également que les commandes sont propres et sèches.

Précautions

- Ne laissez jamais la cuisson sans surveillance.
- Le symbole H indique généralement que le foyer est encore chaud : ne le touchez pas.

Equipements de la maison

FOUR

UTILISATION :

Pour l’allumer :

- Tournez le bouton de température sur le degré souhaité et sélectionnez le mode de cuisson (chaleur tournante, grill etc...)

Attendez quelques minutes que le four atteigne la température souhaité
Placez votre plat sur la grille ou la plaque adaptée.

Pour l’éteindre :

- Ramenez les boutons sur la position 0 / arrêt après utilisation





WIFI

NETWORK 2beapart

PASSWORD ilovelyon

Partagez nos aventures et découvrez tous nos appartements

Suivez nous sur Facebook, Instagram et LinkedIn

SE DÉPLACER



METRO

Arrêts de métro les plus proches

- **Croix-Paquet** à 4 minutes à pied
- **Hôtel de Ville L. Pradel** à 5 minutes à pied

Toutes les infos sur tcl.fr

GARES & AÉROPORT

- **Gare Part-Dieu** : accessible en 19 minutes (métro A puis métro B)
- **Gare Perrache** : accessible en 14 minutes (métro A)
- **Aéroport Lyon Saint-Exupéry** : navette Rhône Express depuis Part-Dieu (trajet 30 min) :

Toutes les infos sur rhonexpress.fr

VÉLOS & TROTTINETTES

- **Vélo'v** : station la plus proche : Place Tolozan
- **Trottinettes électriques** : services Dott et Tier disponibles via application



SE GARER

PARKING PUBLICS À PROXIMITÉ

- Hotêl de Ville - 19 Place Louis Pradel
  - 4 minutes à pied
- Terreaux - 18 rue d'Algérie
  - 4 minutes à pied

BORNES DE RECHARGE ÉLECTRIQUE

- Disponibles aux parkings **Terreaux** et **Hotêl de Ville**

ASTUCES PRATIQUES

- **Stationnement dans la rue : payant**
- **Application conseillée : horaires, tarifs et disponibilité des parkings en temps réel**

— LA MOBILITÉ
EST UN ART—

TAXI

Si vous souhaitez réserver un taxi privé depuis l'aéroport ou la gare, nous vous recommandons notre **chauffeur partenaire**

NOM : BADER

TÉLÉPHONE / WHATSAPP : +33 (0)6 18 88 09 12

EMAIL : CONTACT.SMARTMOVE@GMAIL.COM



Activités lyonnaise

LES INCONTOURNABLES



La Basilique de Fourvière

8 Pl. de Fourvière, 69005 Lyon

Panorama exceptionnel sur toute la ville.



Le vieux Lyon

Rue Saint Jean, 69 005 Lyon

Ses ruelles pavées, traboules et bouchons typiques.

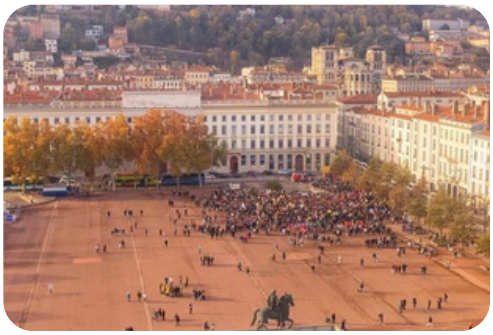

La Presqu'île

Rue de la République, 69 002 Lyon

Place Bellecour, place des Terreaux, Hôtel de Ville, Opéra...



Les quais du Rhône et de la Saône

Quai Saint-Antoine, 69 002 Lyon

Parfait pour une balade à pied ou à vélo

CULTURE ET PATRIMOINE



Musée des Beaux-Arts

20 Pl. des Terreaux, 69001 Lyon

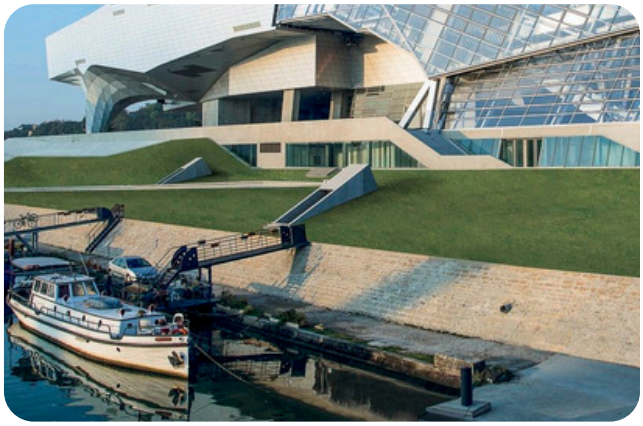

Musée des Confluences

86 Quai Perrache, 69002 Lyon



Institut Lumière

25 Rue du Premier Film, 69008 Lyon



Opéra de Lyon

1 Pl. de la Comédie, 69001 Lyon

NATURE & DÉTENTE



Parc de la Tête d’Or

Boulevard des Belges, 69006 Lyon
Zoo gratuit, roseraie, grand lac

Jardin des Curiosités

8 Pl. de l'Abbé Larue, 69005 Lyon
Superbe belvédère sur la ville, idéal pour une pause au calme
Magnifique au coucher du soleil

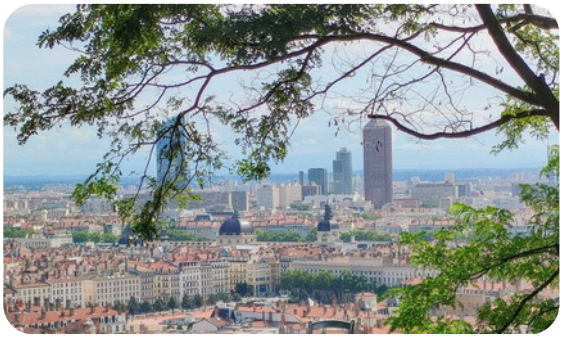



Parc des Hauteurs

Pl. de Fourvière, 69005 Lyon
Derrière Fourvière, idéal pour marcher au calme

GASTRONOMIE



Les bouchons lyonnais

Rue Saint Jean, 69 005 Lyon

Pour déguster les spécialités locales (quenelles, tables de sapeur, praline rose...)



Les Halles Paul Bocuse

102 Cr Lafayette F, 69003 Lyon

Temple de la gastronomie



Croisière sur la Saône

Quai Saint-Antoine, 69 002 Lyon

Avec repas ou apéritif

SHOPPING





Rue de la République et Confluence

Pour le shopping



Marché de la Croix-Rousse

Authentique et animé

Marché de la création

Dimanche matin, quai Romain Rolland

EXPÉRIENCES UNIQUES



Visites les traboules

Rue Saint Jean, 69 005 Lyon

Avec un guide ou par soi-même



Festival des Lumières

Rue de la République, 69 002 Lyon

En décembre



Atelier de cuisine lyonnaise

Lyon

Pour apprendre les recettes locales

Où manger à Lyon ?

Cuisine étoilée Michelin



Auberge du Pont de Collonges - Paul Bocuse

40 Rue de la Plage, 69660 Collonges-au-Mont-d'Or

Institution mythique. Cuisine d'exception dans un cadre bourgeois.



Takao Takano

33 Rue Malesherbes, 69006 Lyon

Cuisine épurée et créative, ambiance zen.



Prairial

1 Pl. Hubert Mounier, 69002 Lyon

Cuisine de saison, naturelle et raffinée.

Grandes tables gastronomique



Léon de Lyon

1 Rue Pleney, 69001 Lyon

Institution élégante et réinventée.



L'Alexandrin

83 Rue Moncey, 69003 Lyon

Tradition revisitée, ambiance feutrée.

Où manger à Lyon ?

Brasseries lyonnaises



Brasserie Georges 1836

30 Cr de Verdun Perrache, 69002 Lyon

Majestueuse, festive, art déco.



Brasserie de l'Est

14 Pl. Jules Ferry, 69006 Lyon

Ambiance gare rétro.



Brasserie le Nord

18 Rue Neuve, 69002 Lyon

Chic Belle Epoque.

Bouchons lyonnais



Café des Fédérations

10 Rue Major Martin 8-9, 69001 Lyon

L'un des plus typiques.



Le Musée

2 Rue des Forces, 69002 Lyon

Accueil chaleureux et plats maison.

Sortir à Lyon



Culture & spectacles

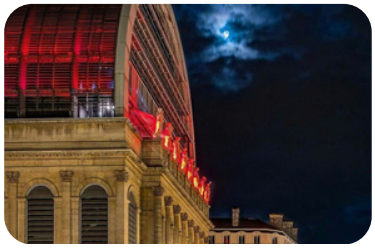

Opéra de Lyon

Place de la Comédie, 69 001 Lyon
Ballets, opéras et concerts classiques.



Théâtre des Célestins

Place des Célestins, 69 002 Lyon
Institution lyonnaise, théâtre contemporain et classique.



Halle Tony Garnier

20 Pl. Docteurs Charles et Christophe Mérieux, 69007 Lyon
Grandes salles de concerts et événements internationaux.

Sortir à Lyon



Bars & Cocktails

Le Sucre

50 Quai Rambaud, 69002 Lyon
Rooftop festif et branché sur la Confluence.



L'Antiquaire

20 Rue Hippolyte Flandrin, 69001 Lyon
Bar à cocktails chic, ambiance feutrée.

Le Dôme

20 Quai Jules Courmont, 69002 Lyon
Elu Meilleur Bar d'Hôtel du monde en 2021

Sortir à Lyon



Clubs & Musique



Le Transborder

3 Bd de Stalingrad, 69100 Villeurbanne

Concerts rock, électro, variétés. internationales.

DOCKS 40
Restaurant - Bar - Club

Docks 40

40 Quai Rambaud, 69002 Lyon

Restaurant festif, bar & club animé.

F&K

FNK

13 Pl. Jules Ferry, 69006 Lyon

Bistroclub, convivial et chaleureux



URGENCE

En cas d'urgence quelconque pendant votre séjour, veuillez appeler les autorités locales au 112

POMPIER	18
POLICE	17
SAMU	15
SOS Médecin	3624
Centre anti-poison	04 72 11 69 11

Maison médicales de garde

Avant de s'y rendre, appelez : 04 72 33 00 33

Lundi au vendredi : 20h - 00h

Samedi : 12h - 00h

Dimanche & jours fériés : 8h - 00h

Buyer - 173, avenue B. Buyer, 69 005 Lyon

Sarrail - 16, quai G. Sarrail, 69 006 Lyon

Berthelot - 264, avenue Berthelot, 69 007 Lyon

Poubelles

MERCI DE DESCENDRE VOS POUBELLES

Les poubelles se trouvent au rez-de-chaussée, dans la cour intérieur

Poubelle grise :

Elle est réservée aux ordures ménagères non recyclables (restes alimentaires, sacs plastiques, objets souillés).

Poubelle jaune :

Merci d'y déposer vos emballages recyclables (cartons, papiers, bouteilles et flacons plastiques, boîtes métalliques, canettes). Les emballages doivent être vidés de leur contenu avant d'être jetés.

Pas de sacs plastiques, pas de déchets alimentaires, pas de contenants sales ou graisseux.



Avant le départ

Heure de Check-Out : Avant 11h

Avant de quitter l’appartement, n’oubliez pas de :

- Fermer les fenêtres
- Eteindre les lumières et le chauffage
- Vider vos poubelles
- Laver votre vaisselle
- Ranger quelque peu l’appartement

Nous vous remercions par avance

L’équipe 2beapart



N'hésitez pas à laisser votre avis



Nous espérons que vous avez apprécié votre séjour chez nous. Si vous avez un instant, nous serions ravis que vous laissiez un avis sur notre page Google afin de nous aider à améliorer nos services.



2be apart

Contactez-nous

22 rue des Capucins,
69 001 Lyon

+33 (0)6 12 73 40 18

contact@2beapart.com



MERCI

PROFITEZ DE VOTRE SÉJOUR !

2beapart Lyon